

UWAGI:

1. Wszystkie roboty należy wykonać zgodnie z Polskimi Normami, Warunkami technicznymi wykonania i odbioru robót budowlano-montażowych opracowanych przez Instytut Techniki Budowlanej oraz zasadami wiedzy i sztuki budowlanej.
2. Wszystkie wymiary i rzędne należy sprawdzić na budowie.
3. Dopuszcza się zastosowanie materiałów zamiennych pod warunkiem, że posiadają one cechy nie gorsze jakościowo i technicznie od wskazanych w projekcie.
4. Wszystkie użyte materiały budowlane i wykończeniowe powinny posiadać odpowiednie atesty i aprobaty do stosowania w budownictwie.
5. Wszelkiego rodzaju wątpliwość wykonania obiektu rozwiązać należy przed rozpoczęciem budowy w ramach nadzoru autorskiego.

PROJEKTOWANIE I NADZÓR W BUDOWNICTWIE  
mgr inż. Jarosław Mikołajczyk  
59-216 Kunice, Państw Legnicki 10A  
tel. kom. 502-296-226

Obiekt	Budynek mieszkalny wielorodzinny	Projekt bud.-wyk.
Adres	Chojnów, ul. Wojska Polskiego 5	Branża arch.-konstr.
Tyt. rys.	<b>Rzut poddasza</b>	Skala 1:100
Projektant	mgr inż. arch. W. SERAFINOWICZ	Data 07 2013
Rys. opracował	mgr inż. J. MIKOŁAJCZYK	Rys. nr <b>B1</b>

Starostwo Powiatowe  
w Legnicy  
pl. Słowiński 1  
50-220 Legnica

Załącznik do decyzji  
ozwolenia na budowę

Nr 485/13  
z dnia 23.08.2013

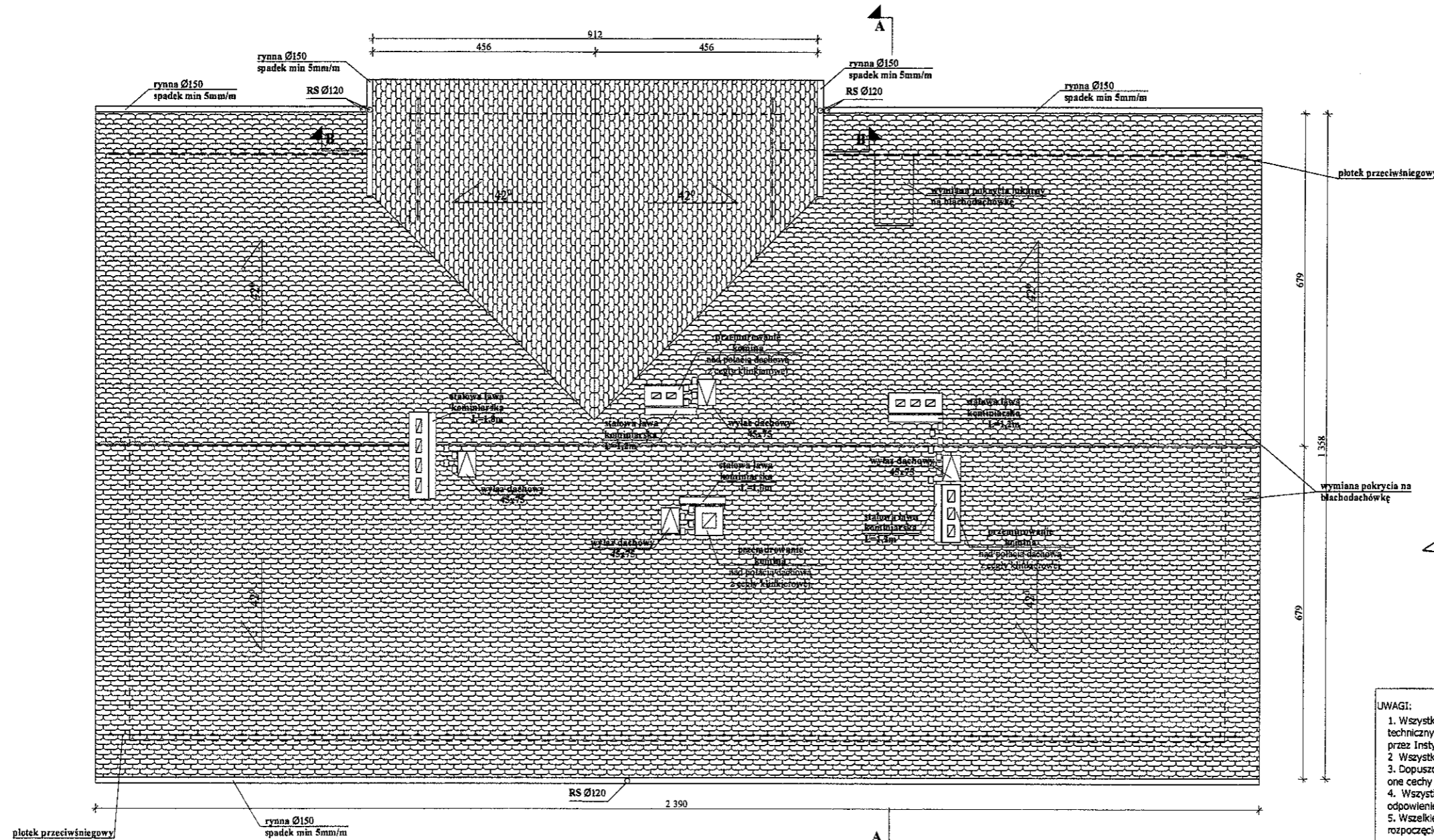

*[Signature]*  
Z up. STAROSTY  
Andrzej Bednarz  
Dyrektor  
Wydziału Architektury  
i Środowiska

- UWAGI:
1. Wszystkie roboty należy wykonać zgodnie z Polskimi Normami, Warunkami technicznymi wykonania i odbioru robót budowlano-montażowych opracowanych przez Instytut Techniki Budowlanej oraz zasadami wiedzy i sztuki budowlanej
  2. Wszystkie wymiary i rzędne należy sprawdzić na budowie.
  3. Dopuszcza się zastosowanie materiałów zamiennych pod warunkiem, że posiadają one cechy nie gorsze jakościowo i technicznie od wskazanych w projekcie.
  4. Wszystkie użyte materiały budowlane i wykończeniowe powinny posiadać odpowiednie atesty i aprobaty do stosowania w budownictwie.
  5. Wszelkiego rodzaju wątpliwości wykonania obiektu rozwiązać należy przed rozpoczęciem budowy w ramach nadzoru autorskiego

PROJEKTOWANIE I NADZÓR W BUDOWNICTWIE mgr inż. Jarosław Mikołajczyk 59-216 Kunice, Pałnów Legnicki 10A tel. kom. 502-296-226		
Obiekt	Budynek mieszkalny wielorodzinny	Projekt bud.-wyk.
Adres	Chojnów, ul. Wojska Polskiego 5	Branża arch.-konstr.
Tyt. rys.	<b>Rzut dachu</b>	Skala 1:100
Projektant upr. proj. nr 230/87/Uw	mgr inż. arch. W. SERAFINOWICZ	Data 07 2013
Rys. opracował	mgr inż. J. MIKOŁAJCZYK	Rys. nr <b>B2</b>

Starostwo Powiatowe  
w Legnicy  
pl. Słowiański 1  
59-220 Legnica

PRZEKRÓJ A-A

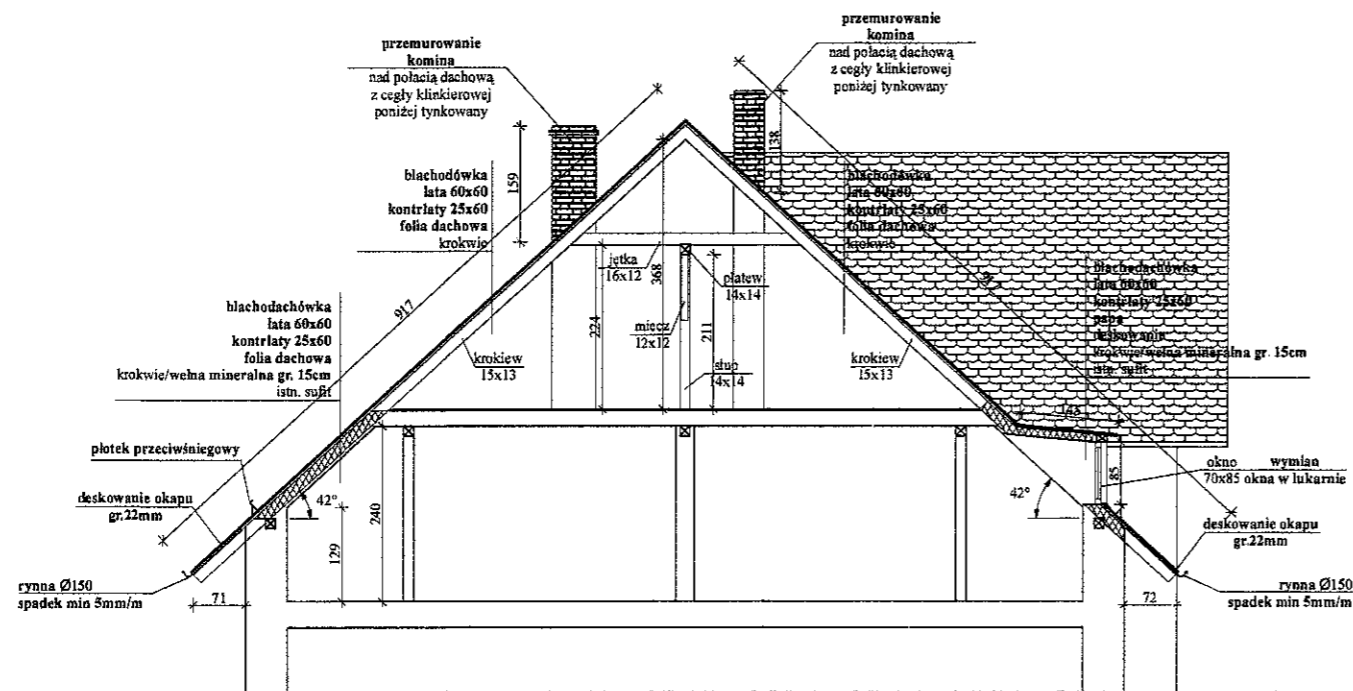

PRZEKRÓJ B-B

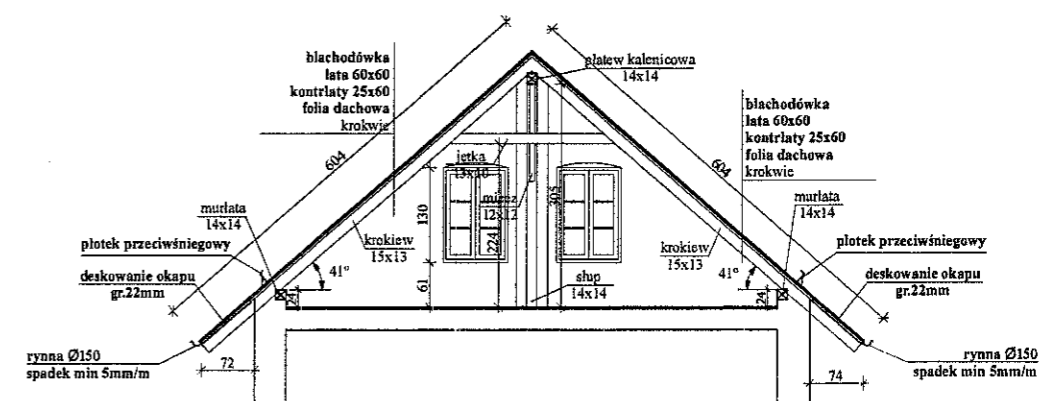

UWAGI:

1. Wszystkie roboty należy wykonać zgodnie z Polskimi Normami, Warunkami technicznymi wykonania i odbioru robót budowlano-montażowych opracowanych przez Instytut Techniki Budowlanej oraz zasadami wiedzy i sztuki budowlanej
2. Wszystkie wymiary i rzędne należy sprawdzić na budowie.
3. Dopuszcza się zastosowanie materiałów zamiennych pod warunkiem, że posiadają one cechy nie gorsze jakościowo i technicznie od wskazanych w projekcie.
4. Wszystkie użyte materiały budowlane i wykończeniowe powinny posiadać odpowiedzialność atesty i aprobaty do stosowania w budownictwie.
5. Wszelkiego rodzaju wątpliwości wykonania obiektu rozwiązać należy przed rozpoczęciem budowy w ramach nadzoru autorskiego.

PROJEKTOWANIE I NADZÓR W BUDOWNICTWIE  
mgr inż. Jarosław Mikołajczyk  
59-216 Kunice, Patrów Legnicki 10A  
tel. kom. 502-296-226

Objekt	Budynek mieszkalny wielorodzinny	Projekt bud.-wyk.
Adres	Chojnów, ul. Wojska Polskiego 5	Branża arch.-konstr.
Tyt. rys.	<b>Przekroje</b>	Skala 1:100
Projektant upr. proj. nr 239/87/Uw	mgr inż. arch. W. SERAFINOWICZ	Data 07 2013
Rys. opracował	mgr inż. J. MIKOŁAJCZYK	Rys. nr <b>B3</b>

Starostwo Powiatowe  
w Legnicy  
pl. Słowiański 1  
59-220 Legnica

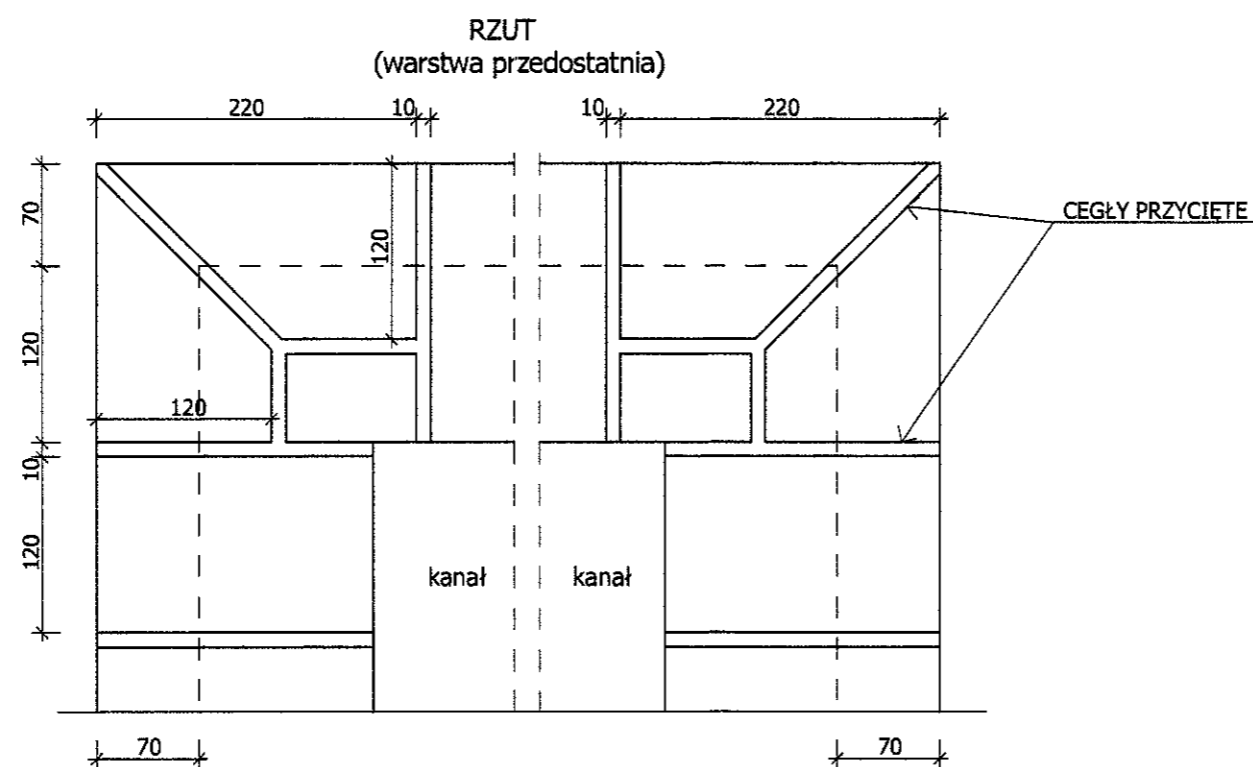
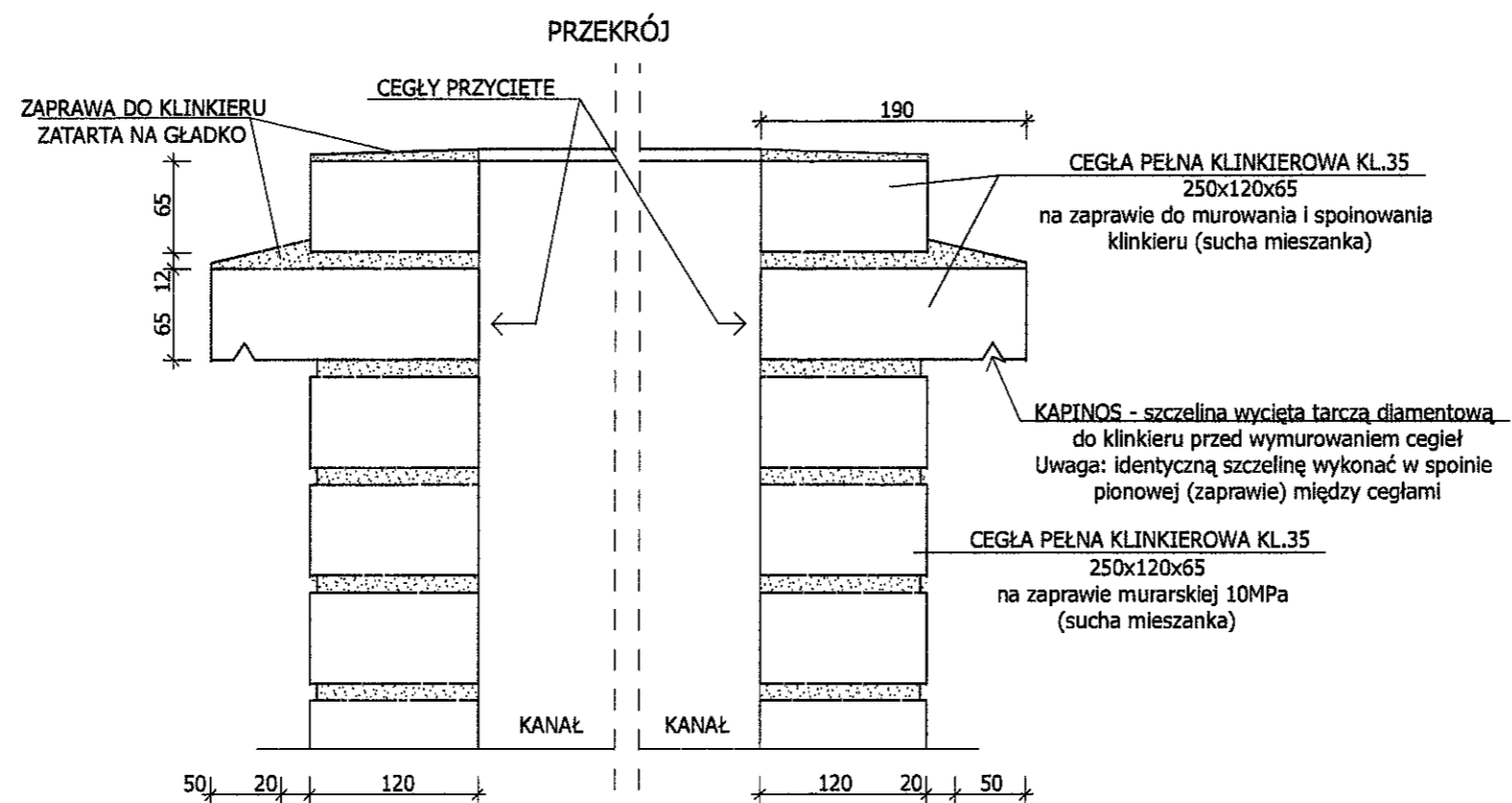

**UWAGI:**

1. Wszystkie roboty należy wykonać zgodnie z Polskimi Normami, Warunkami technicznymi wykonania i odbioru robót budowlano-montażowych opracowanych przez Instytut Techniki Budowlanej oraz zasadami wiedzy i sztuki budowlanej.
2. Wszystkie wymiary i rzędne należy sprawdzić na budowie.
3. Dopuszcza się zastosowanie materiałów zamiennych pod warunkiem, że posiadają one cechy nie gorsze jakościowo i technicznie od wskazanych w projekcie.
4. Wszystkie użyte materiały budowlane i wykończeniowe powinny posiadać odpowiednie atesty i aprobaty do stosowania w budownictwie.
5. Wszelkiego rodzaju wątpliwości wykonania obiektu rozwiązać należy przed rozpoczęciem budowy w ramach nadzoru autorskiego.

PROJEKTOWANIE I NADZÓR W BUDOWNICTWIE  
mgr inż. Jarosław Mikołajczyk  
59-216 Kunice, Pątnów Legnicki 10A  
tel. kom. 502-296-226

Obiekt	Budynek mieszkalny wielorodzinny	Projekt bud.-wyk.
Adres	Chojnów, ul. Wojska Polskiego 5	Branża arch.-konstr.
Tyt. rys.	<b>Szczegół wykonania komina</b>	Skala 1:5
Projektant upr. prof. nr 230/87/Uw	mgr inż. arch. <b>W. SERAFINOWICZ</b>	Data <b>07 2013</b>
Rys. opracował	mgr inż. <b>J. MIKOŁAJCZYK</b>	Rys. nr <b>B4</b>

**PEKNIĘCIA WZDŁUŻNE DWU-, TRZY-,  
I CZTEROSTRONNE  
SŁUP, PŁATEW - przykład**

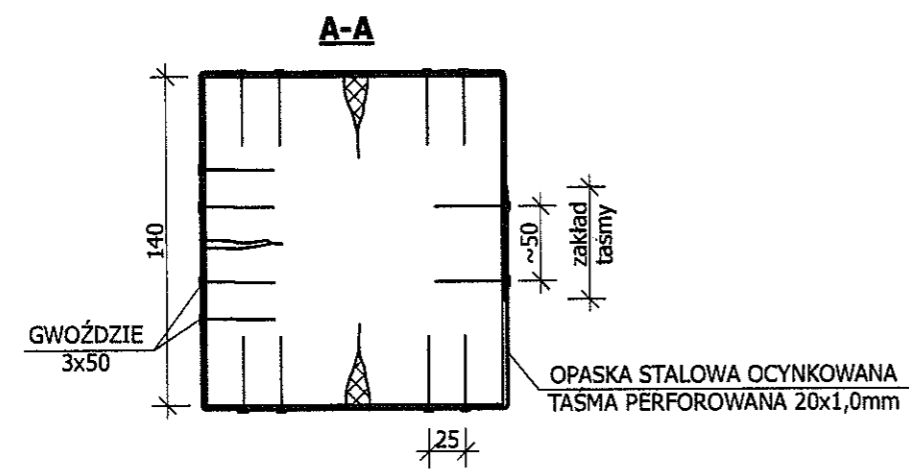
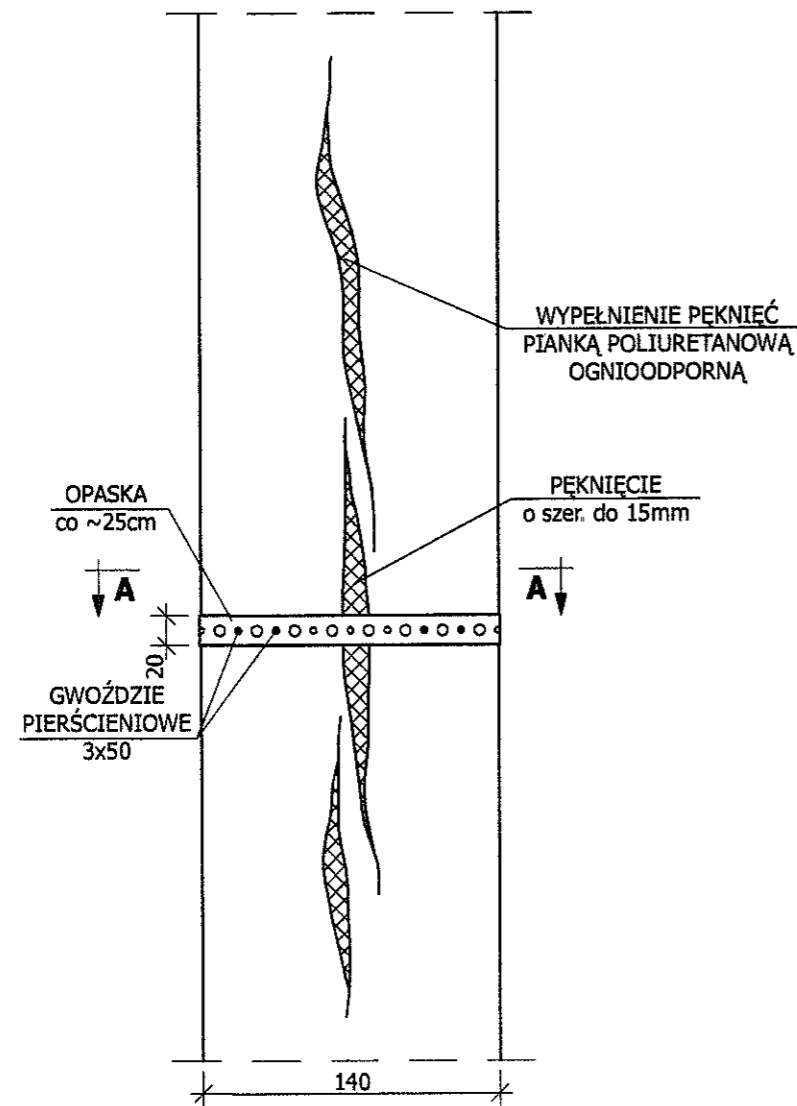

**PEKNIĘCIA WZDŁUŻNE JEDNOSTRONNE  
KROKIEW, PŁATEW - przykład**

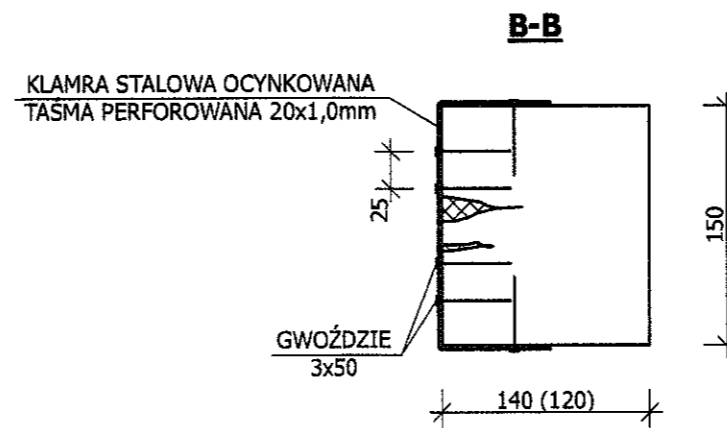
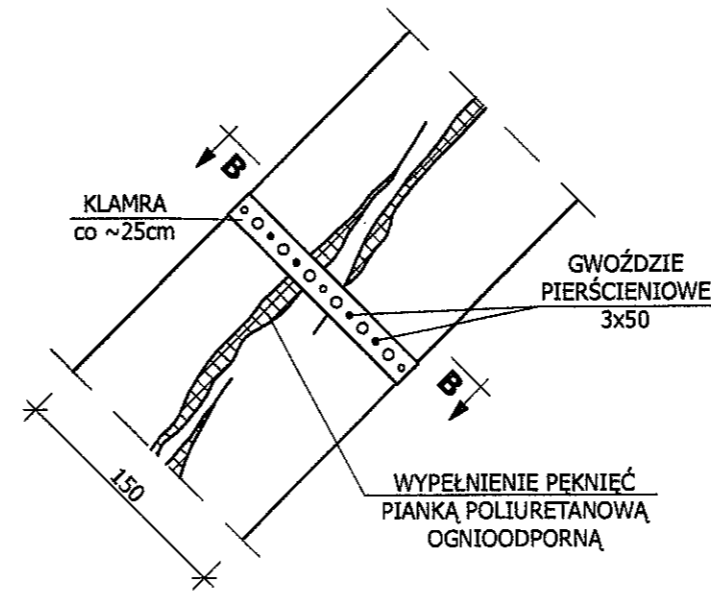

**SZCZEGÓŁ WZMOCNIENIA  
POŁĄCZENIA  
KROKWI W SZCZYCIE**

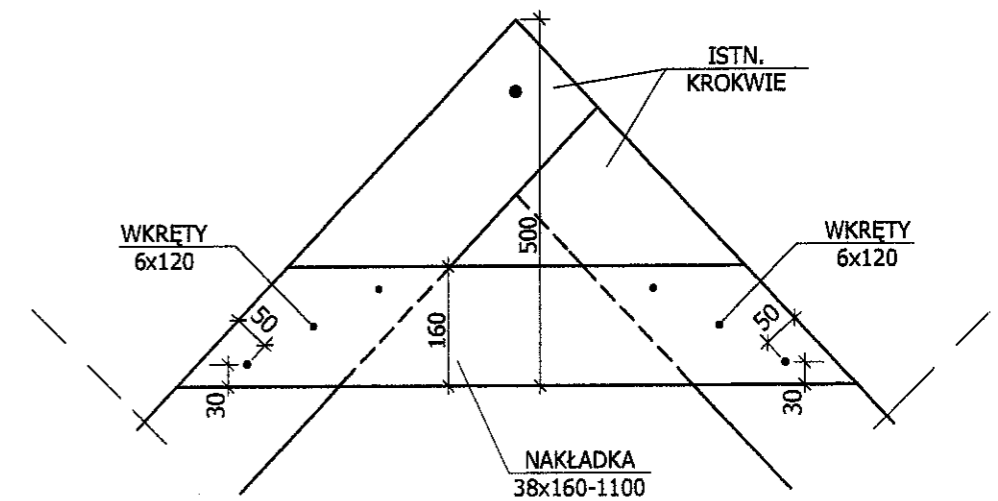

**DREWNO C30**

- UWAGI:
1. Wszystkie roboty należy wykonać zgodnie z Polskimi Normami, Warunkami technicznymi wykonania i odbioru robót budowlano-montażowych opracowanych przez Instytut Techniki Budowlanej oraz zasadami wiedzy i sztuki budowlanej.
  2. Wszystkie wymiary i rzędne należy sprawdzić na budowie.
  3. Dopuszcza się zastosowanie materiałów zamiennych pod warunkiem, że posiadają one cechy nie gorsze jakościowo i technicznie od wskazanych w projekcie.
  4. Wszystkie użyte materiały budowlane i wykończeniowe powinny posiadać odpowiednie atesty i aprobaty do stosowania w budownictwie.
  5. Wszelkiego rodzaju wątpliwości wykonania obiektu rozwiązać należy przed rozpoczęciem budowy w ramach nadzoru autorskiego.

PROJEKTOWANIE I NADZÓR W BUDOWNICTWIE  
mgr inż. Jarosław Mikołajczyk  
59-216 Kunice, Pątnów Legnicki 10A  
tel. kom. 502-296-226

Obiekt	Budynek mieszkalny wielorodzinny	Projekt bud.-wyk.
Adres	Chojnów, ul. Wojska Polskiego 5	Branża arch.-konstr.
Tyt. rys.	<b>Wzmocnienie więźby - szczegóły</b>	Skala 1:5
Projektant upr. proj. nr 230/87/Uw	mgr inż. arch. W. SERAFINOWICZ	Data 07 2013
Rys. opracował	mgr inż. J. MIKOŁAJCZYK	Rys. nr <b>B5</b>

Starostwo Powiatowe  
w Legnicy  
pl. Słowiański 1  
59-220 Legnica

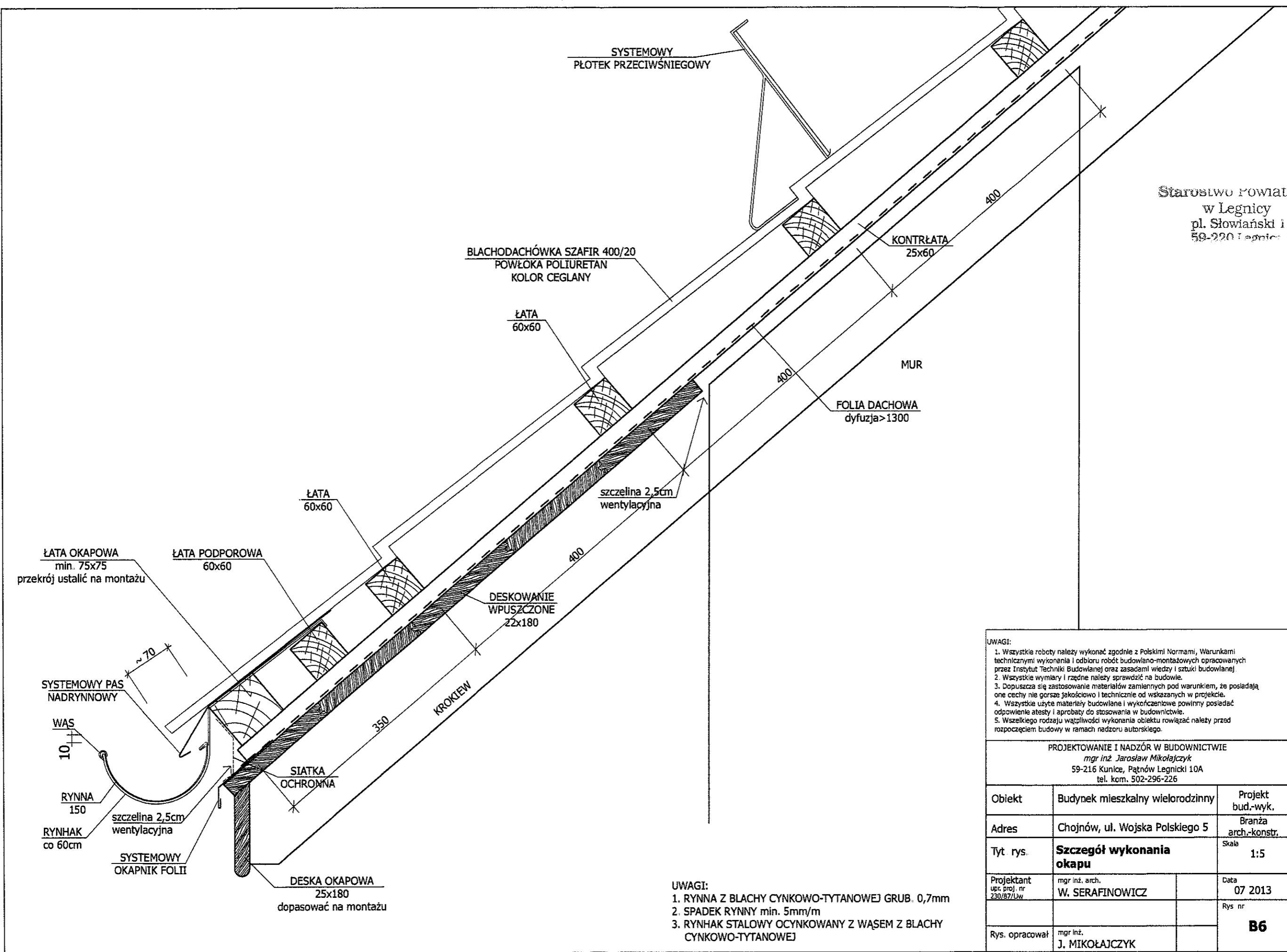

- UWAGI:
1. Wszystkie roboty należy wykonać zgodnie z Polskimi Normami, Warunkami technicznymi wykonania i odbioru robót budowlano-montażowych opracowanych przez Instytut Techniki Budowlanej oraz zasadami wiedzy i sztuki budowlanej.
  2. Wszystkie wymiary i rzędne należy sprawdzić na budowie.
  3. Dopuszcza się zastosowanie materiałów zamiennych pod warunkiem, że posiadają one cechy nie gorsze jakościowo i technicznie od wskazanych w projekcie.
  4. Wszystkie użyte materiały budowlane i wykończeniowe powinny posiadać odpowiednie atesty i aprobaty do stosowania w budownictwie.
  5. Wszelkiego rodzaju wątpliwości wykonania obiektu rozwiązać należy przed rozpoczęciem budowy w ramach nadzoru autorskiego.

PROJEKTOWANIE I NADZÓR W BUDOWNICTWIE  
mgr inż. Jarosław Mikołajczyk  
59-216 Kunice, Pałnów Legnicki 10A  
tel. kom. 502-296-226

Obiekt	Budynek mieszkalny wielorodzinny	Projekt bud.-wyk.
Adres	Chojnów, ul. Wojska Polskiego 5	Branża arch.-konstr.
Tyt. rys.	<b>Szczegół wykonania okapu</b>	Skala 1:5
Projektant upr. proj. nr 230/87/Lw	mgr inż. arch. W. SERAFINOWICZ	Data 07 2013
Rys. opracował	mgr inż. J. MIKOŁAJCZYK	Rys nr <b>B6</b>

- UWAGI:
1. RYNNNA Z BLACHY CYNKOWO-TYTANOWEJ GRUB. 0,7mm
  2. SPADEK RYNNY min. 5mm/m
  3. RYNHAK STALOWY OCYNKOWANY Z WĄSEM Z BLACHY CYNKOWO-TYTANOWEJ