

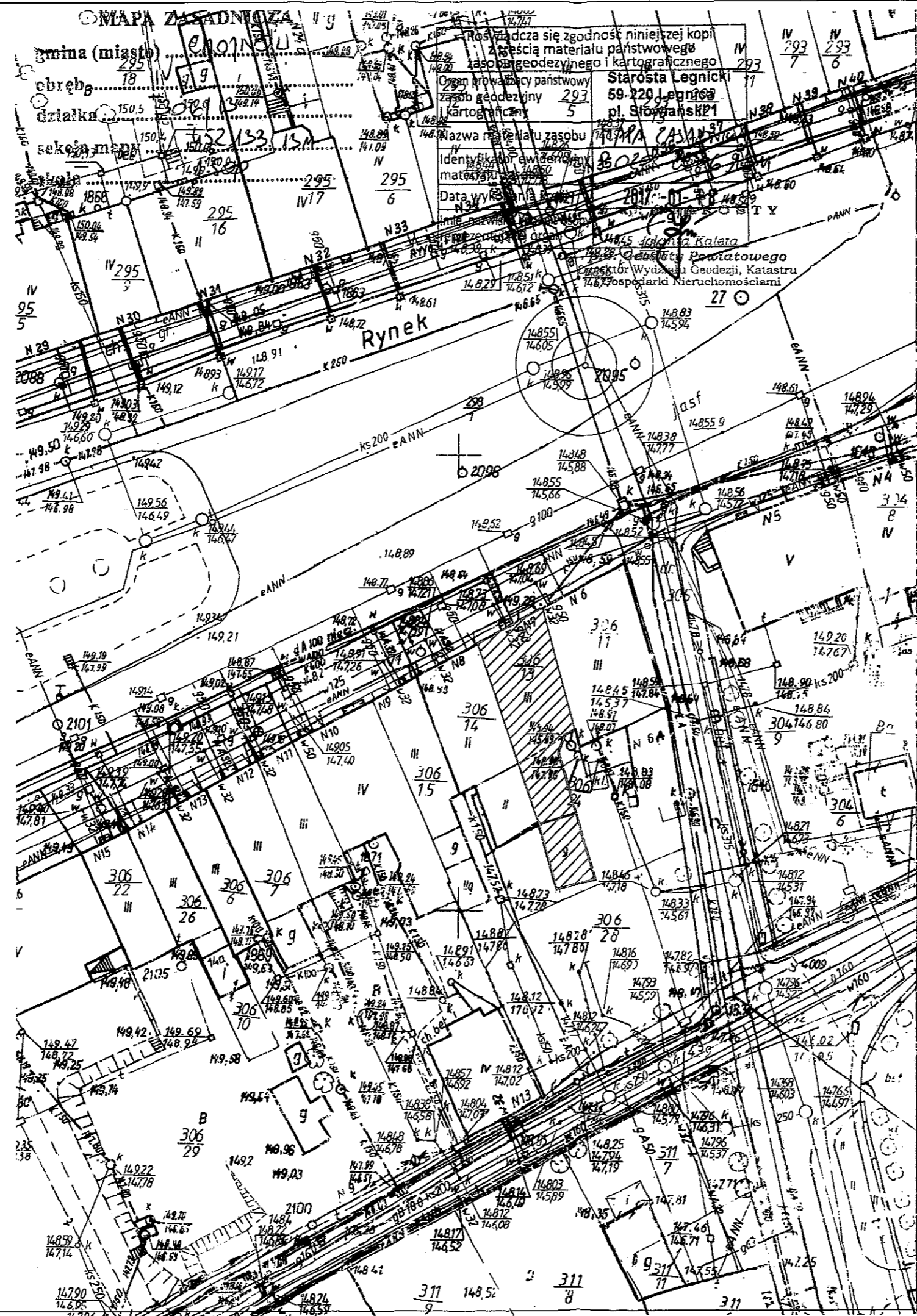

STAROSTWO POWIATOWE  
w Legnicy  
Pl. Słowiański 1  
79-220 LEGNICA



LEGENDA:  
 - remontowany budynek

PROJEKTOWANIE I NADZÓR W BUDOWNICTWIE mgr inż. Jarosław Mikołajczyk 59-216 Kunice, Państw Legnicki 10A tel. kom. 502-296-226		
Objekt	Budynek mieszkalny	Projekt budowlany
Adres	Chojnów, Rynek 7	Branża arch.-konstr.
Tyt. rys.	<b>Plan sytuacyjny</b>	Skala 1:500
Projektant upr. proj nr 230/87/Uw	mgr inż. arch. <b>W. SERAFINOWICZ</b>	Data 09.11.2016
Rys. opracował	mgr inż. <b>J. MIKOŁAJCZYK</b>	Rys. nr <b>1</b>

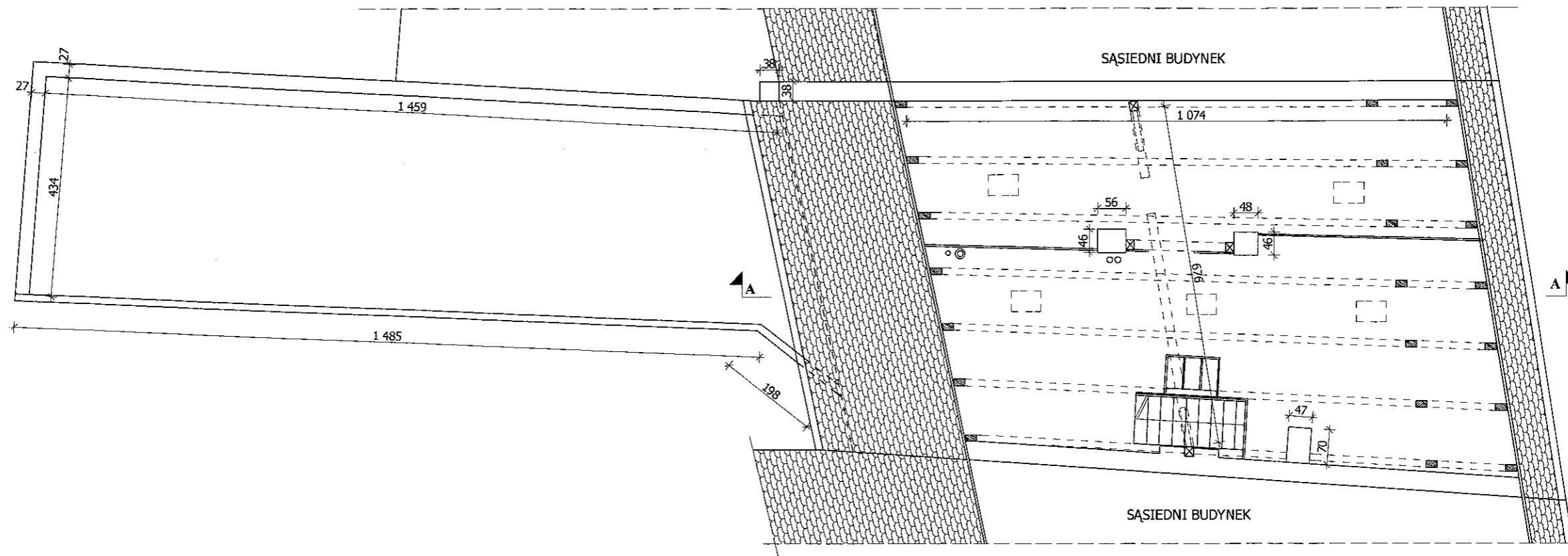

PROJEKTOWANIE I NADZÓR W BUDOWNICTWIE mgr inż. Jarosław Mikołajczyk 59-216 Kunice, Pałnów Legnicki 10A tel. kom. 502-296-226		
Obiekt	Budynek mieszkalny	Projekt budowlany
Adres	Chojnów, ul. Rynek 7	Branża arch.-konst
Tyt. rys.	<b>Rzut poddasza - inwentaryzacja</b>	Skala 1:100
Projektant upr. proj. nr 230/87/Uw	mgr inż. arch. W. SERAFINOWICZ	Data 09.11.201
Projektant upr. proj. nr 110/87/Uw	mgr inż. L. RUSAK	Rys. nr 2
Rys. opracował	mgr inż. J. MIKOŁAJCZYK	

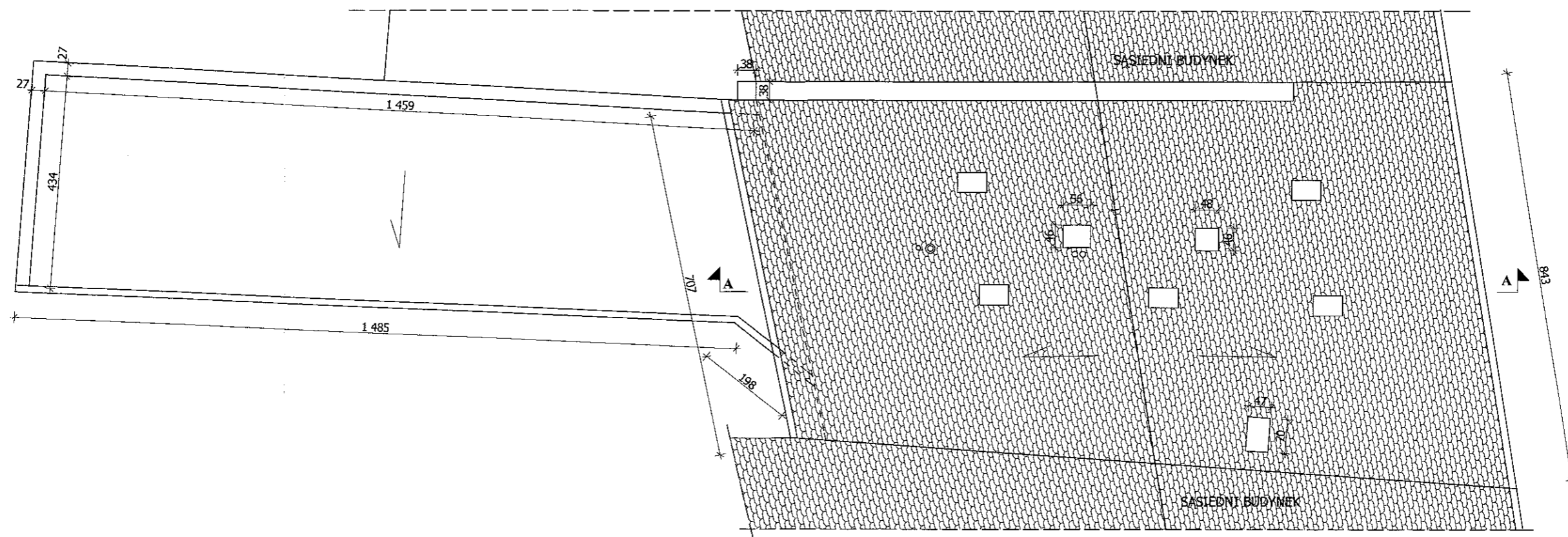

PROJEKTOWANIE I NADZÓR W BUDOWNICTWIE mgr inż. Jarosław Mikołajczyk 59-216 Kunice, Państw Legnicki 10A tel. kom. 502-296-226		
Obiekt	Budynek mieszkalny	Projekt budowlany
Adres	Chojnów, ul. Rynek 7	Branża arch.-konstr.
Tyt. rys.	<b>Rzut dachu - inwentaryzacja</b>	Skala 1:100
Projektant upr. proj. nr 230/87/Uw	mgr inż. arch. W. SERAFINOWICZ	Data 09.11.2016
Rys. opracował	mgr inż. J. MIKOŁAJCZYK	Rys. nr <b>3</b>

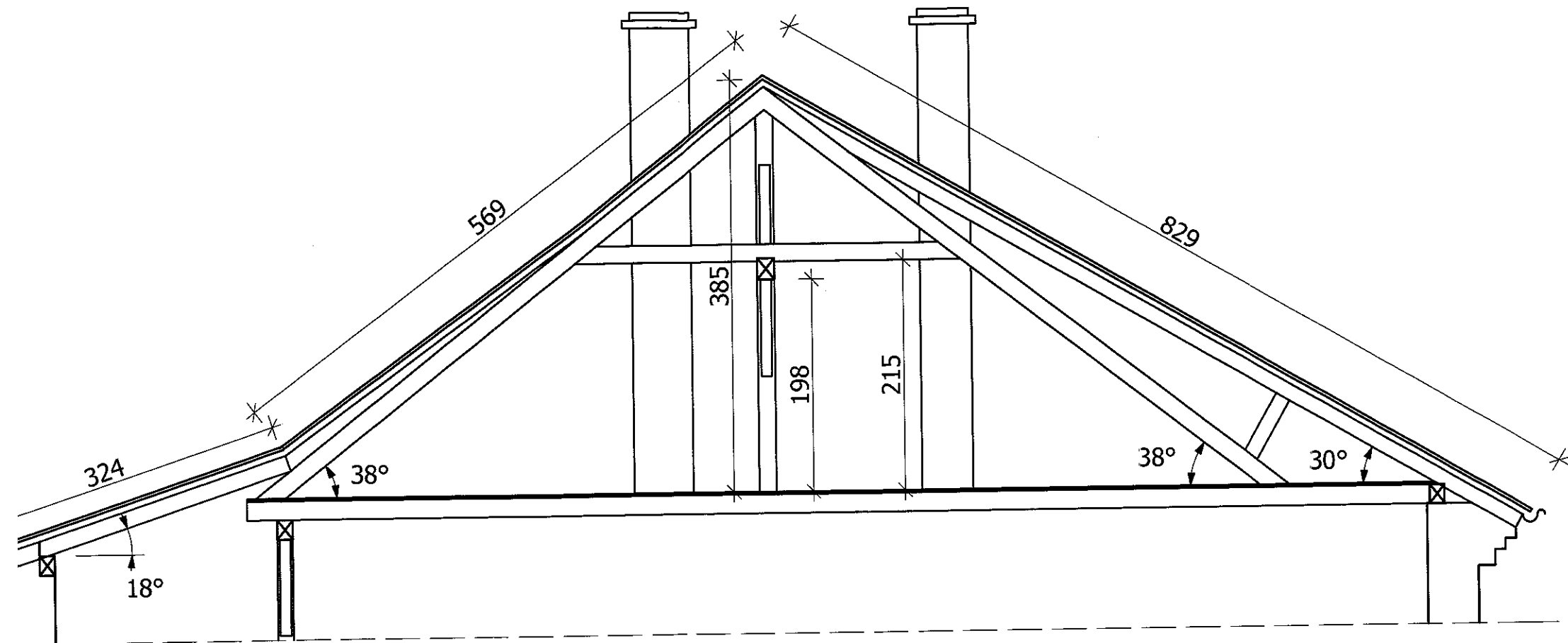

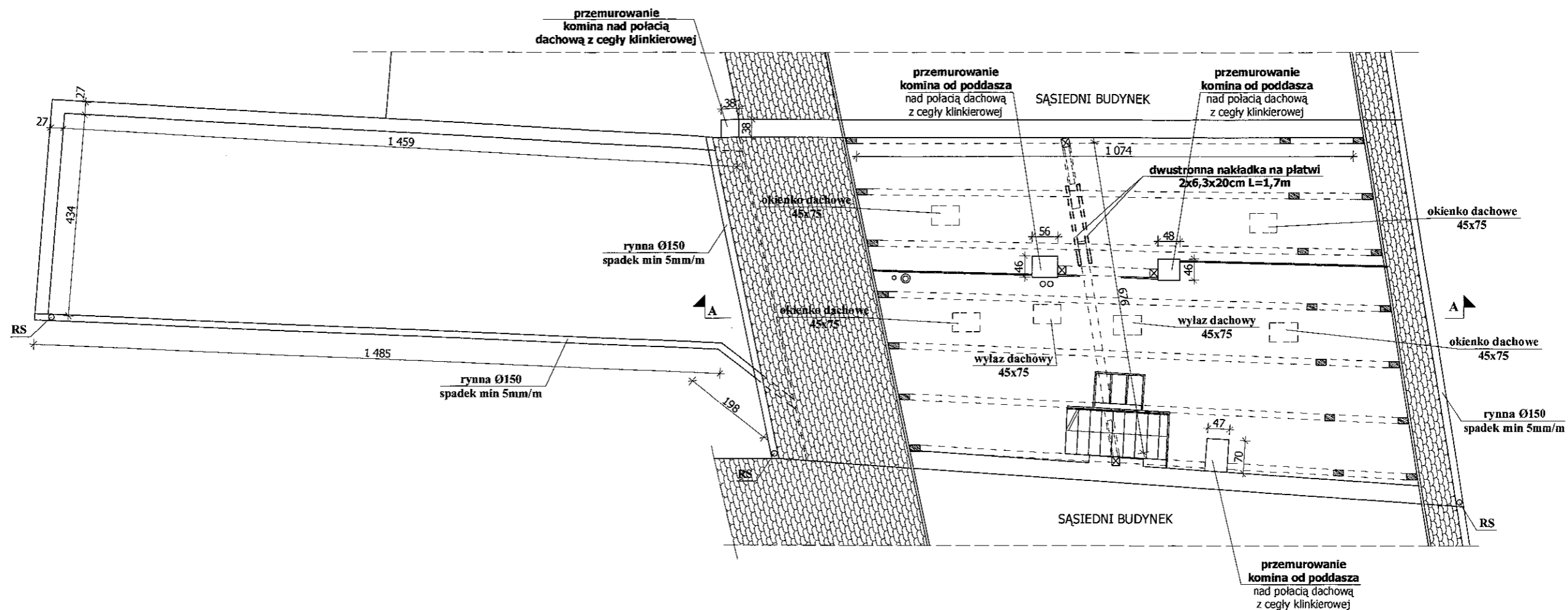

- UWAGI:
1. Wszystkie roboty należy wykonać zgodnie z Polskimi Normami, Warunkami technicznymi wykonania i odbioru robót budowlano-montażowych opracowanych przez Instytut Techniki Budowlanej oraz zasadami wiedzy i sztuki budowlanej.
  2. Wszystkie wymiary i rzędne należy sprawdzić na budowie.
  3. Dopuszcza się zastosowanie materiałów zamiennych pod warunkiem, że posiadają one cechy nie gorsze jakościowo i technicznie od wskazanych w projekcie.
  4. Wszystkie użyte materiały budowlane i wykończeniowe powinny posiadać odpowiednie atesty i aprobaty do stosowania w budownictwie.
  5. Wszelkiego rodzaju wątpliwości wykonania obiektu rozwiązać należy przed rozpoczęciem budowy w ramach nadzoru autorskiego.

PROJEKTOWANIE I NADZÓR W BUDOWNICTWIE  
mgr inż. Jarosław Mikołajczyk  
59-216 Kunice, Państw Legnicki 10A  
tel. kom. 502-296-226

Obiekt	Budynek mieszkalny	Projekt budowlany
Adres	Chojnów, ul. Rynek 7	Branża arch.-konstr.
Tyt rys.	<b>Rzut poddasza</b>	Skala 1:100
Projektant upr. proj. nr 230/87/Uw	mgr inż. arch. W. SERAFINOWICZ	Data 09.11.2016
Rys. opracował	mgr inż. J. MIKOŁAJCZYK	Rys. nr <b>5</b>

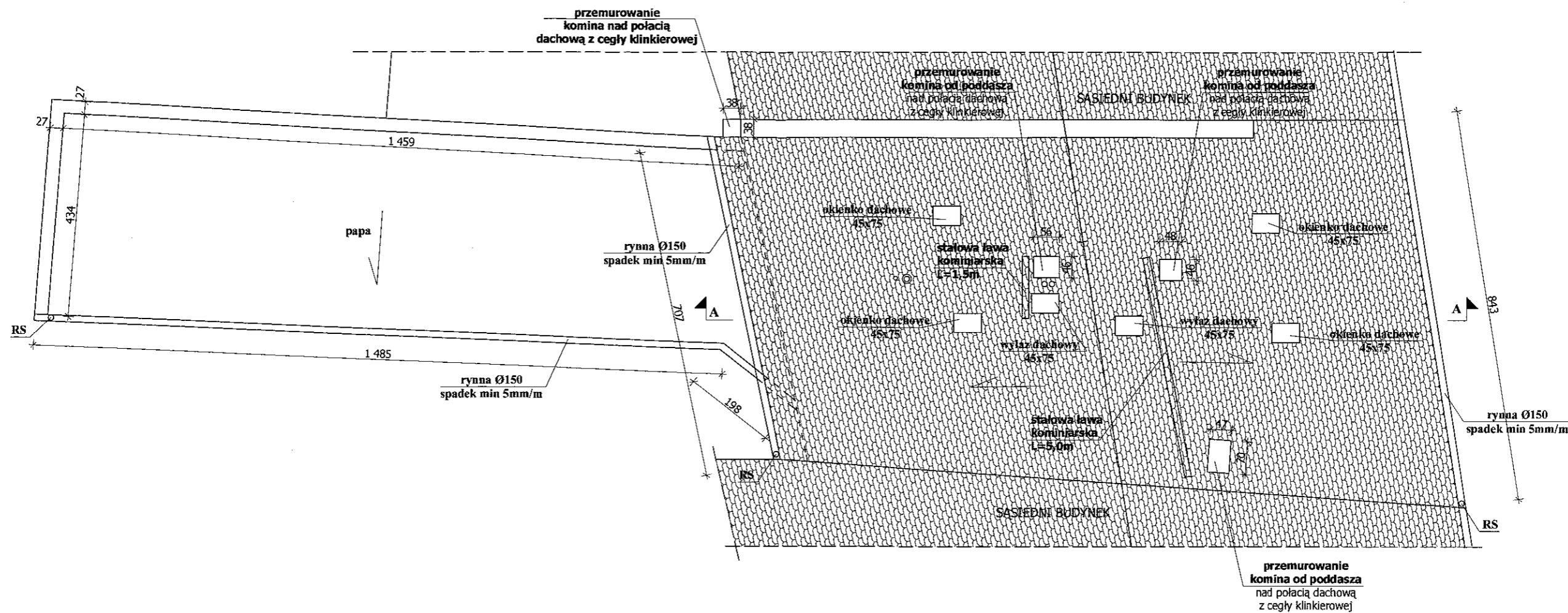

Załącznik do decyzji  
pozwolenia na budowę

Nr 30/18  
z dnia 16.01.2018

Z up. STAROSTY  
DYREKTOR  
Wydziału Architektury i Środowiska  
Anna Konrad

UWAGI:

1. Wszystkie roboty należy wykonać zgodnie z Polskimi Normami, Warunkami technicznymi wykonania i odbioru robót budowlano-montażowych opracowanych przez Instytut Techniki Budowlanej oraz zasadami wiedzy i sztuki budowlanej.
2. Wszystkie wymiary i rzędne należy sprawdzić na budowie.
3. Dopuszcza się zastosowanie materiałów zamiennych pod warunkiem, że posiadają one cechy nie gorsze jakościowo i technicznie od wskazanych w projekcie.
4. Wszystkie użyte materiały budowlane i wykończeniowe powinny posiadać odpowiednie atesty i aprobaty do stosowania w budownictwie.
5. Wszelkiego rodzaju wątpliwości wykonania obiektu rozwiązać należy przed rozpoczęciem budowy w ramach nadzoru autorskiego.

PROJEKTOWANIE I NADZÓR W BUDOWNICTWIE mgr inż. Jarosław Mikołajczyk 59-216 Kunice, Pątnów Legnicki 10A tel. kom. 502-296-226		
Objekt	Budynek mieszkalny	Projekt budowlany
Adres	Chojnów, ul. Rynek 7	Branża arch.-konstr.
Tyt. rys.	Rzut dachu	Skala 1:100
Projektant upr. proj. nr 230/87/Uw	mgr inż. arch. W. SERAFINOWICZ	Data 09.11.2016
Rys. opracował	mgr inż. J. MIKOŁAJCZYK	Rys. nr 6

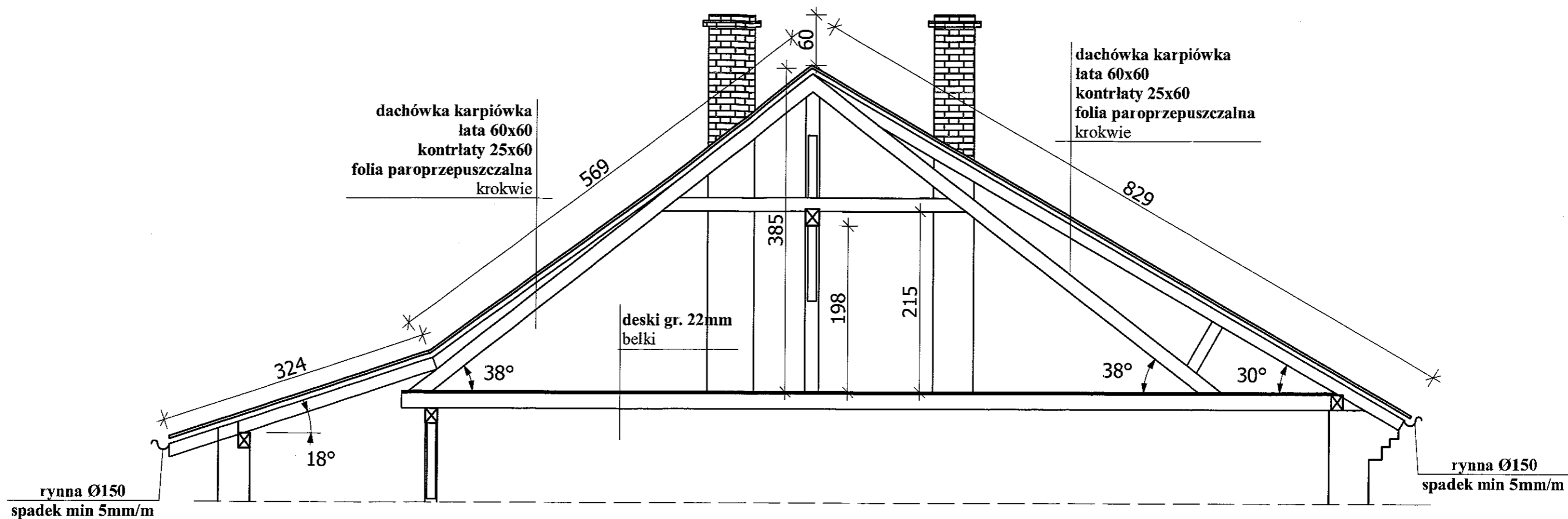

- UWAGI:
1. Wszystkie roboty należy wykonać zgodnie z Polskimi Normami, Warunkami technicznymi wykonania i odbioru robót budowlano-montażowych opracowanych przez Instytut Techniki Budowlanej oraz zasadami wiedzy i sztuki budowlanej
  2. Wszystkie wymiary i rzędne należy sprawdzić na budowie.
  3. Dopuszcza się zastosowanie materiałów zamiennych pod warunkiem, że posiadają one cechy nie gorsze jakościowo i technicznie od wskazanych w projekcie.
  4. Wszystkie użyte materiały budowlane i wykończeniowe powinny posiadać odpowiednie atesty i aprobaty do stosowania w budownictwie.
  5. Wszelkiego rodzaju wątpliwości wykonania obiektu rozwiązać należy przed rozpoczęciem budowy w ramach nadzoru autorskiego.

PROJEKTOWANIE I NADZÓR W BUDOWNICTWIE  
mgr inż. Jarosław Mikołajczyk  
59-216 Kunice, Pątnów Legnicki 10A  
tel. kom. 502-296-226

Objekt	Budynek mieszkalny	Projekt budowlany
Adres	Chojnów, ul. Rynek 7	Branża arch.-konst
Tyt. rys.	<b>Przekrój A-A</b>	Skala 1:50
Projektant upr. proj. nr 230/87/Uw	mgr inż. arch. W. SERAFINOWICZ	Data 09.11.201
Rys. opracował	mgr inż. J. MIKOŁAJCZYK	Rys. nr 7

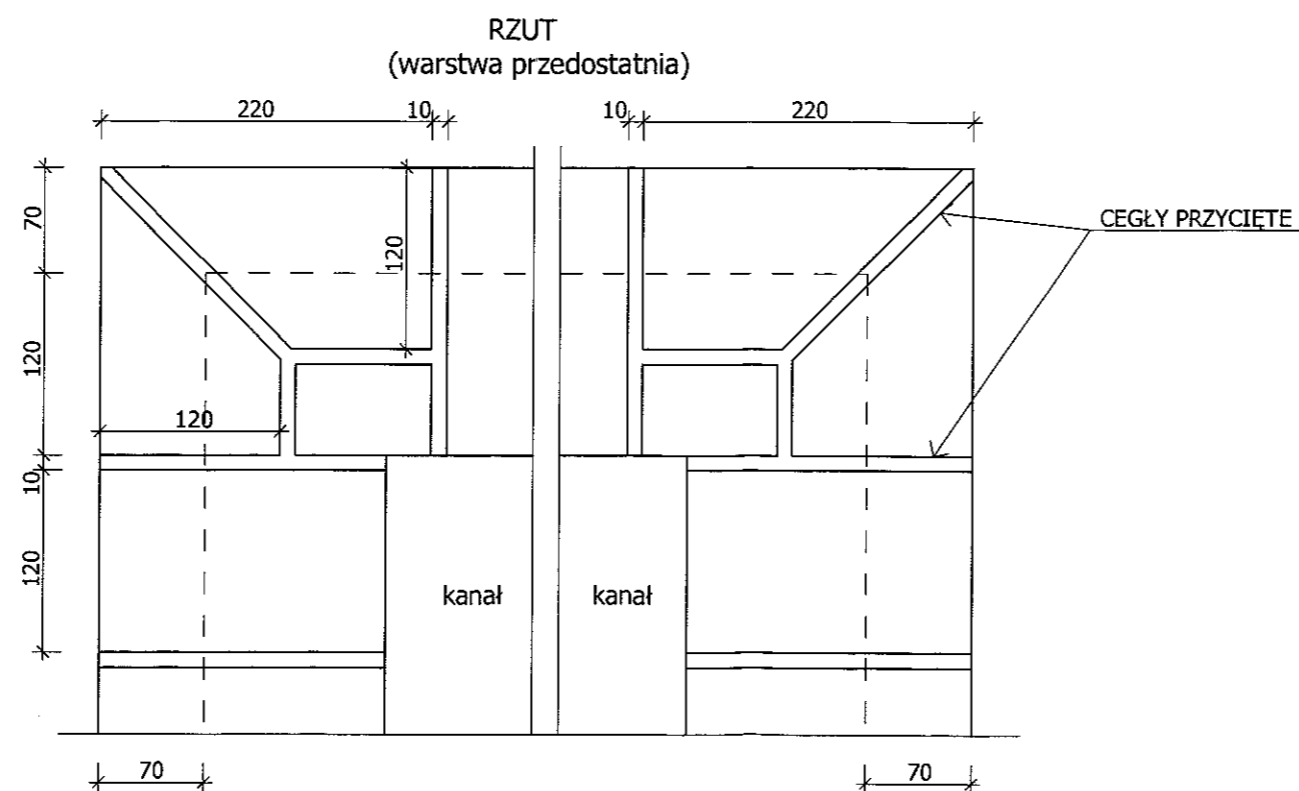
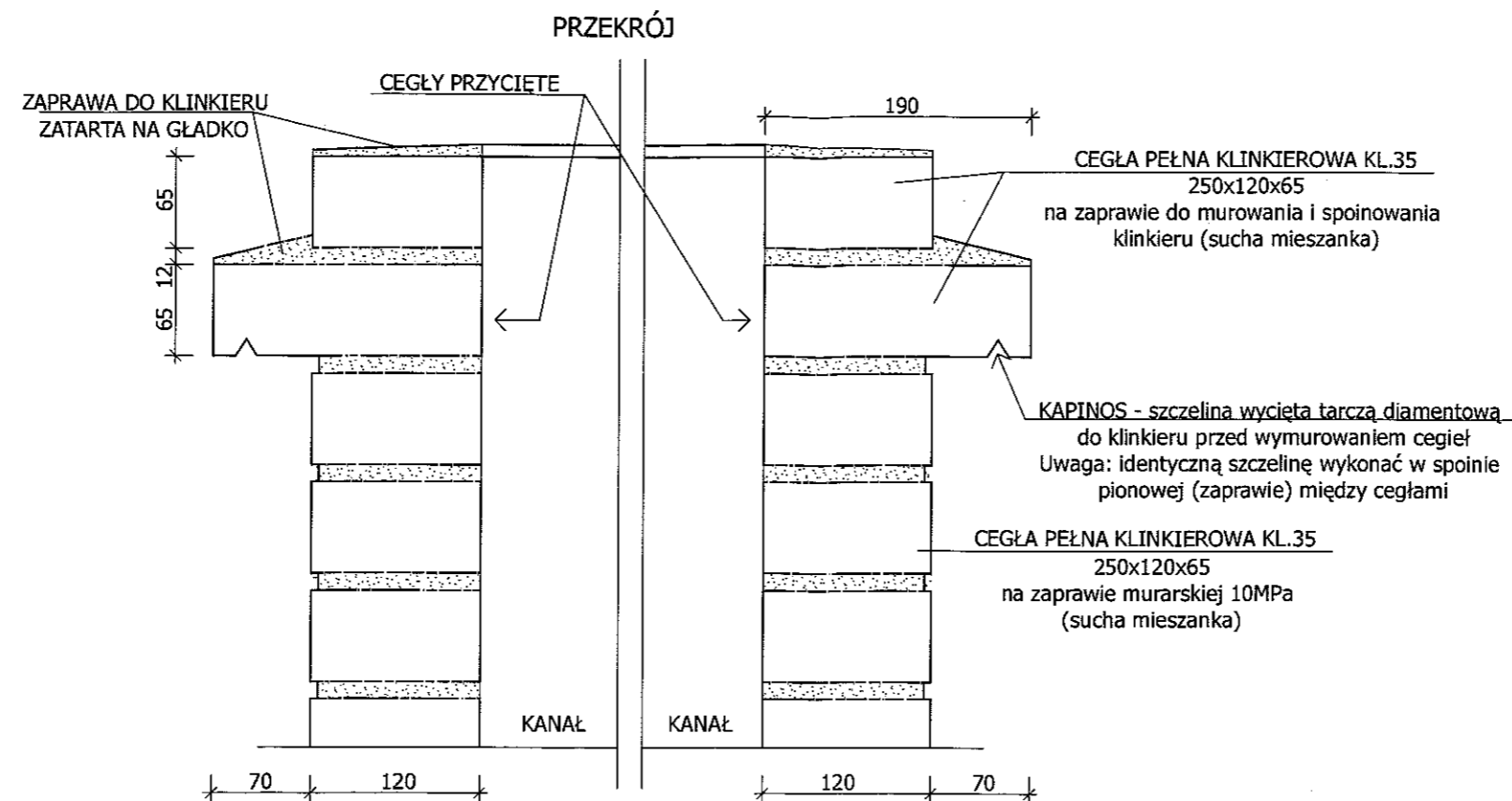

- UWAGI:
1. Wszystkie roboty należy wykonać zgodnie z Polskimi Normami, Warunkami technicznymi wykonania i odbioru robót budowlano-montażowych opracowanych przez Instytut Techniki Budowlanej oraz zasadami wiedzy i sztuki budowlanej
  2. Wszystkie wymiary i rzędne należy sprawdzić na budowie.
  3. Dopuszcza się zastosowanie materiałów zamiennych pod warunkiem, że posiadają one cechy nie gorsze jakościowo i technicznie od wskazanych w projekcie.
  4. Wszystkie użyte materiały budowlane i wykończeniowe powinny posiadać odpowiednie atesty i aprobaty do stosowania w budownictwie.
  5. Wszelkiego rodzaju wątpliwości wykonania obiektu rozwiązać należy przed rozpoczęciem budowy w ramach nadzoru autorskiego.

PROJEKTOWANIE I NADZÓR W BUDOWNICTWIE  
mgr inż. Jarosław Mikołajczyk  
59-216 Kunice, Państw Legnicki 10A  
tel. kom. 502-296-226

Obiekt	Budynek mieszkalny wielorodzinny	Projekt bud.-wyk.
Adres	Chojnów, Rynek 7	Branża arch.-konstr.
Tyt. rys.	<b>Szczegół wykonania komina</b>	Skala 1:5
Projektant upr. proj. nr 230/87/LW	mgr inż. arch. W. SERAFINOWICZ	Data 09.11.2016
Rys opracował	mgr inż. J. MIKOŁAJCZYK	Rys. nr 8



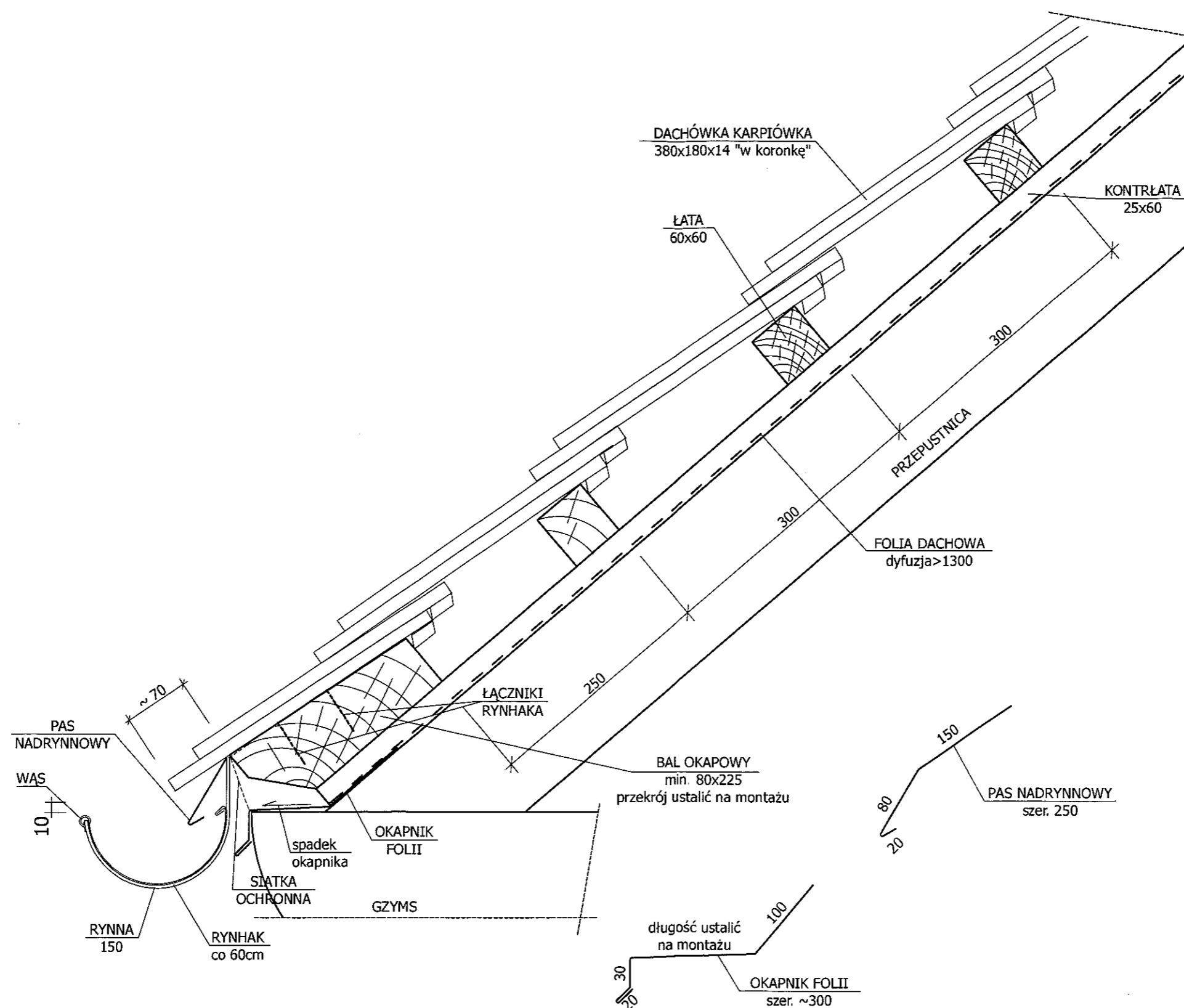

**UWAGI:**

1. WSZYSTKIE OBRÓBKI BLACHARSKIE ORAZ RYNNY I RURY SPUSTOWE Z BLACHY CYNKOWO-TYTANOWEJ GRUB. 0,7mm
2. SPADEK RYNNY min. 5mm/m
3. RYNHAK STALOWY OCYNKOWANY Z WĄSEM Z BLACHY CYNKOWO-TYTANOWEJ
4. POŁĄCZENIE RYNNY Z BALEM OKAPOWYM ZA POMOCĄ ZĄBEK

**UWAGI:**

1. Wszystkie roboty należy wykonać zgodnie z Polskimi Normami, Warunkami technicznymi wykonania i odbioru robót budowlano-montażowych opracowanych przez Instytut Techniki Budowlanej oraz zasadami wiedzy i sztuki budowlanej
2. Wszystkie wymiary i rzędne należy sprawdzić na budowie.
3. Dopuszcza się zastosowanie materiałów zamiennych pod warunkiem, że posiadają one cechy nie gorsze jakościowo i technicznie od wskazanych w projekcie.
4. Wszystkie użyte materiały budowlane i wykończeniowe powinny posiadać odpowiednie atesty i aprobaty do stosowania w budownictwie.
5. Wszelkiego rodzaju wątpliwości wykonania obiektu rowiązać należy przed rozpoczęciem budowy w ramach nadzoru autorskiego.

PROJEKTOWANIE I NADZÓR W BUDOWNICTWIE  
mgr inż. Jarosław Mikołajczyk  
59-216 Kunice, Państw Legnicki 10A  
tel. kom. 502-296-226

Obiekt	Budynek mieszkalny wielorodzinny	Projekt bud.-wyk.
Adres	Chojnów, Rynek 7	Branża arch.-konstr.
Tyt. rys.	<b>Szczegół wykonania okapu</b>	Skala 1:5
Projektant upr. proj. nr 230/87/Uw	mgr inż. arch. W. SERAFINOWICZ	Data 09.11.2016
Rys. opracował	mgr inż. J. MIKOŁAJCZYK	Rys nr <b>9</b>

### Szczegół Okapu z rynną

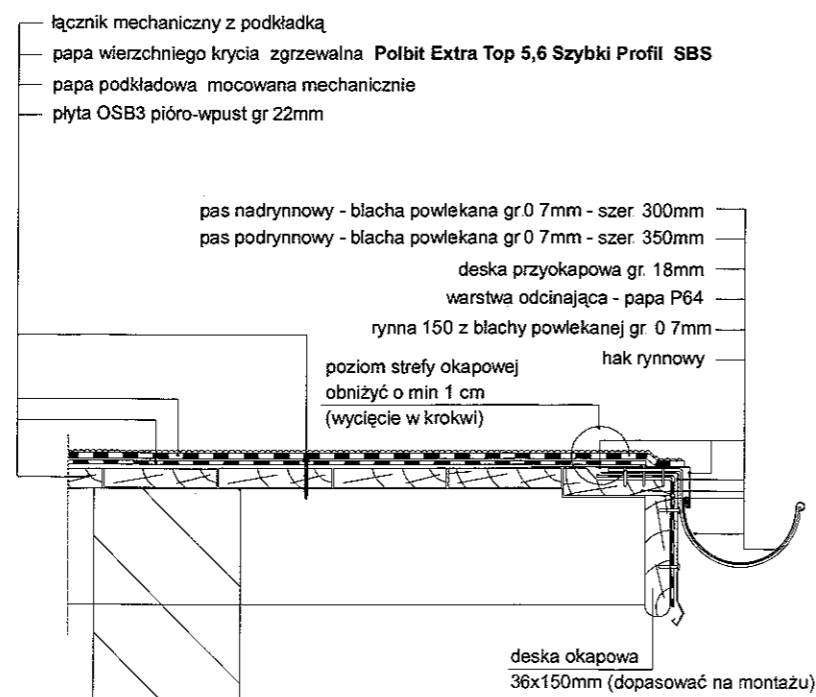

### Szczegół Połączenie połaci z kominami i ścianą

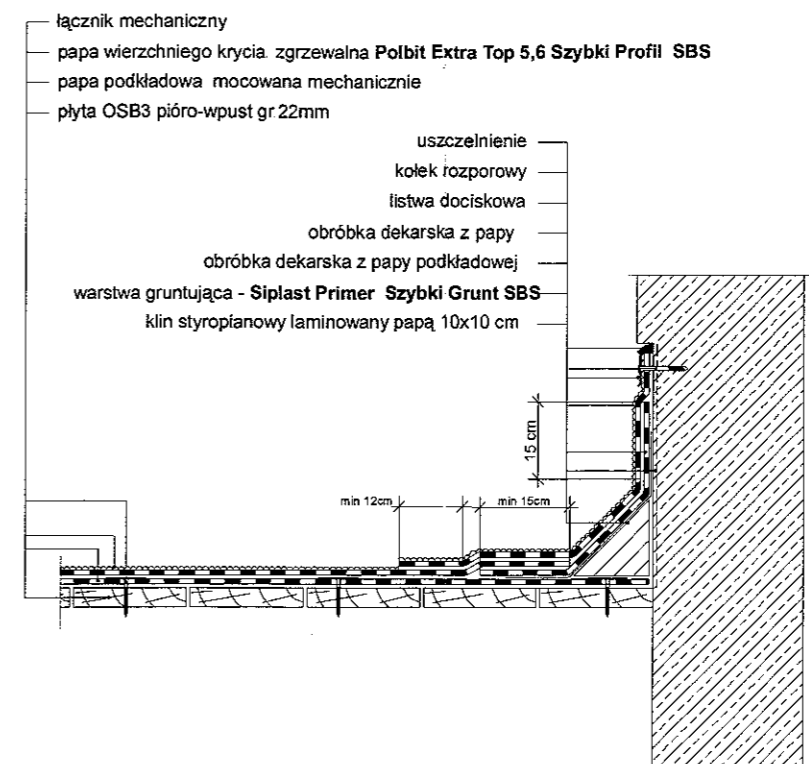

### Szczegół Obróbka krawędziowa

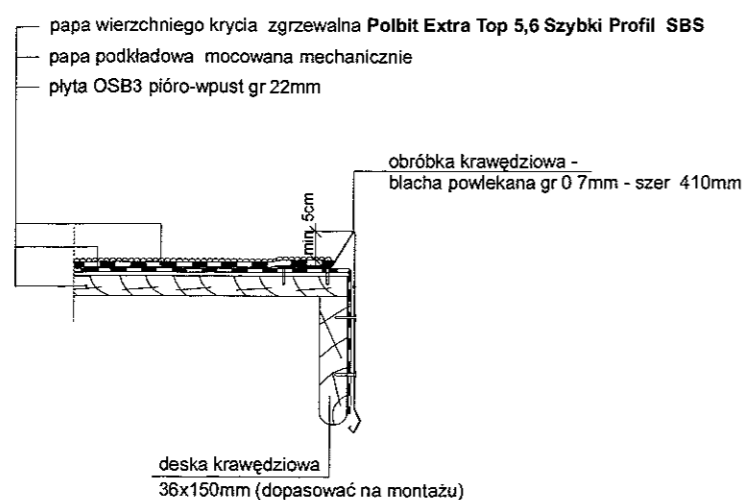

### Szczegół Warstwy pokrycia

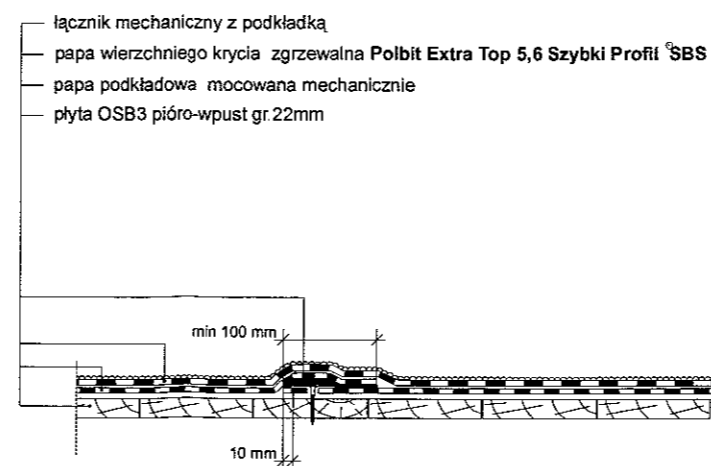

Zakłady podłużne papy wierzchniego krycia powinny być przesunięte w stosunku do zakładów podłużnych papy podkładowej o połowę szerokości rolki.  
Zakłady poprzeczne papy wierzchniego krycia powinny być przesunięte w stosunku do zakładów poprzecznych papy podkładowej o połowę długości rolki

PROJEKTOWANIE I NADZÓR W BUDOWNICTWIE mgr inż. Jarosław Mikołajczyk 59-216 Kunice, Pałtów Legnicki 10A tel. kom. 502-296-226		
Obiekt	Budynek mieszkalny wielorodzinny	Projekt bud.-wyk.
Adres	Chojnów, Rynek 7	Branża arch.-konstr.
Tyt. rys.	<b>Szczegóły wykonania dachu papowego</b>	Skala 1:5
Projektant upr. proj. nr 230/87/Uw	mgr inż. arch. W. SERAFINOWICZ	Data 09.11.2016
Rys. opracował	mgr inż. J. MIKOŁAJCZYK	Rys. nr <b>10</b>